MAGGIO - DICEMBRE 2018

CORSO ANNUALE TEORICO PRATICO

di

IMPLANTOLOGIA

"PARODONTALMENTE GUIDATA"

for beginners & practitioners

7 INCONTRI
DI 2 GIORNI L'UNO

50 CREDITI ECM

AL FINE DI GARANTIRE UN ELEVATO LIVELLO FORMATIVO SONO DISPONIBILI

12 POSTI DISPONIBILI

#THINKPERIO&IMPLANT

Relatore: Dr. M. Gisotti

con la partecipazione: Dr. P. Scattarelli, Dr. D. Lops e Odt. P. Smaniotto

ABSTRACT

Dott. Mario GISOTTI

Spesso l'offerta di corsi riguardanti l'Implantologia manca di veri percorsi formativi completi che vadano dalla diagnosi, alla fase chirurgica, fino alla finalizzazione protesica che nel corso saranno analizzati singolarmente step by step.

Ogni corsista avrà la possibilità di eseguire uno o più casi completi SU PAZIENTE .

Passaggio cardine del corso sarà il processo logico da seguire per raggiungere una corretta diagnosi , saranno valutati da parte dei partecipanti una serie di casi clinici in cui saranno analizzati tutti gli aspetti Chirurgici, Protesici ed Odontotecnici con l'ausilio di tutto il Team dello studio, fino ad arrivare ad uno o più piani di trattamento condivisi che il corsista imparerà a montare su Keynote o PowerPoint e a presentare in maniera corretta ad un potenziale Paziente.

Il corsista apprenderà sia attaverso la visualizzazione di numerosi casi clinici sia con una importante parte pratica su modelli la corretta gestione dei tessuti molli attorno a denti e impianti, parte fondamentale del raggiungimento del successo clinico sia da un punto di vista estetico che funzionale.

Inoltre il corsista avrà la possibilità durante tutto il periodo del corso di frequentare liberamente lo studio in maniera da porter assistere a vari interventi chirurgici e svariati passaggi protesici in modo da rendere il percorso formativo il più pratico possibile.

Il **Corso è organizzato 7 incontri**, di 2 giorni l'uno in cui nella prima giornata (Venerdì) ci sarà la parte teorica e discussione interattiva con i partecipanti, nella seconda giornata (Sabato) la parte pratica su modellini anatomici + **Live Surgery** (eseguita dal relatore o dal corsista con il supporto del relatore).

Perché Implantologia Parodontalmente Guidata?

L'implantologia oggi è diventata una branca dell'odontoiatria sempre più interconnessa con la Parodontologia. La chirurgia Rigenerativa e la Chirurgia Mucogengivale rappresentano nella moderna implantologia uno strumento fondamentale in tutti quei casi in cui ci sia la necessita' di incrementare i volumi ossei e di ottimizzare o incrementare i tessuti molli intorno agli impianti anche per garantire le richieste estetiche sempre piu presenti.

Senza prescindere dagli obbiettivi primari del nostro trattamento, che mirano al controllo della dell'infezione ed al ripristino della funzione.

Altra fondamentale connessione tra la Parodontologia e l'Implantologia riveste la diagnosi e il corretto trattamento dei pazienti parodontali candidati all'implantologia, sempre più numerosi.

Durante il corso saranno particolarmente evidenziati tutti i passaggi da seguire nei pz. Parodontali prima e dopo il trattamento implantare .

Il corso è indicato non solo al neofita, che sarà accompagnato per mano nel processo di apprendimento , ma anche a quei colleghi che hanno già esperienza ma vogliono aggiornarsi a 360 gradi in campo implantoprotesico. A tutti i partecipanti sarà data la possibilità di operare direttamente sul proprio paziente con la supervisione del relatore o di assistere il relatore durante gli interventi, inoltre i casi eseguiti dai partecipanti saranno seguiti dalla fase diagnostica fino alla finalizzazione protesica .

Ogni Partecipante avrà diritto all'iscrizione gratuita su un gruppo chiuso On-line in cui poter condividere con il relatori e con gli altri partecipanti casi clinici , per ottenere suggerimenti anche oltre il periodo del corso .

7 INCONTRI
DI 2 GIORNI L'UNO

50 CREDITI ECM

AL FINE DI GARANTIRE UN ELEVATO LIVELLO FORMATIVO SONO DISPONIBILI

12 POSTI DISPONIBILI

STUDIOMARIOGISOTTI
ODONTOIATRIA SPECIALISTICA

Sede del Corso | Studio Gisotti - Odontoiatri Specialisti

Via Ricciotto Canudo, 129 | 70023 Gioia del Colle BA, Italia

Incontri
di
LIVE SURGERY

Oltre alle LiveSurgery esguite durante il corso del Relatore, sarà possibile per i corsisti eseguire numerosi interventi anche in date diverse da quelle del corso.

Dr. M. Gisotti

Dr. P. Scattarelli

1° Incontro

25 e 26 MAGGIO

IL MODERNO PIANO DI TRATTAMENTO IN IMPLANTOLOGIA

VENERDÌ 25 MAGGIO (9-18)

Importanza della prima visita
Valutazioni delle indicazioni e controindicazioni alla chirurgia implantare
Importanza della fotografia , tecniche e suggerimenti pratici
Raccolta dei dati essenziali per formulare un corretto piano di trattamento
Il Paziente Parodontale candidato all'Implantologia corretta gestione dalla diagnosi al mantenimento
Come si pianifica un caso nei pz. parzialmente edentuli
Come si pianifica un caso nei pz. totalmente edentuli
Quando e perché programmare un caso post-estrattivo
Time Line della preparazione del caso: dalla terapia Parodontale alla terapia Odontoiatrica Preliminare
Marketing applicato all'implantologia: come presentare il piano di trattamento al pz.
Come costruire una presentazione per il pz con Keynote o Powerpoint
Come comunicare con il Team , uso di Foto - Keynote - Dropbox
Contributo del DSD (Digital Smile Design) nella comunicazione protesista-laboratorio e dentista-paziente

SABATO 26 MAGGIO (9-13)

Prova Pratica su Paziente di foto extraorali ed intraorali
Prova Pratica di montaggio foto su Keynote o Powerpoint
"Costruzione" di una presentazione per il paziente
Esercitazione Pratica su paziente sulla registrazione della relazione centrica e dell'arco facciale
Montaggio modelli in articolatore
Come progettare Dime Chirurgiche

IL MODERNO PIANO DI TRATTAMENTO IN IMPLANTOLOGIA

25-26 Maggio 1° Incontro

1

2

3

4

5

6

7

8

9

10

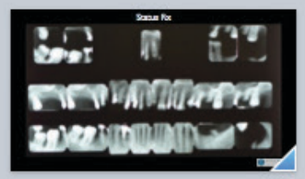

11

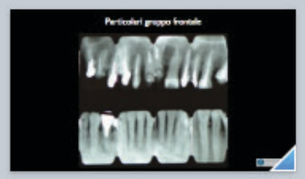

12

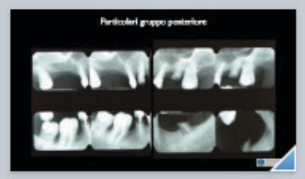

13

14

15

16

17

18

19

20

21

22

23

24

25

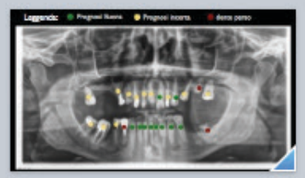

26

27

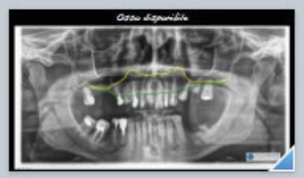
28

Dr. M. Gisotti

2° Incontro

07 e 08 GIUGNO

DIAGNOSI, IMAGING

GIOVEDI 07 GIUGNO (9-18)

Presentazione di casi clinici dei partecipanti con discussione su diagnosi e piano di trattamento
Dalla ceratura diagnostica alla dima radiologica e chirurgica
La definizione dei rapporti intermascellari nello studio del caso:
dall'arco facciale alla cera di relazione centrica.
Esami radiologici 2D e 3D
Potenzialità diagnostiche e comunicative dei software di pianificazione impiantare
Descrizione step by step di tutto il work flow con l'ausilio di filmati
Pianificazione preparatoria con l'ausilio delle Check List

VENERDI 08 GIUGNO (9-13)

Prova pratica di pianificazione virtuale con software
Ad ogni corsista sarà caricata una versione demo del software sul proprio pc
Preparazione del campo Operatorio - Strumentario Chirurgico
Prova pratica di Preparazione della sala Operatoria da parte delle assistenti*
Presa dell'arco facciale, registrazione della relazione centrica, montaggio dei modelli in articolatore
La ceratura diagnostica nei casi di edentulia singola e multipla

***consigliata la presenza delle proprie assistenti**

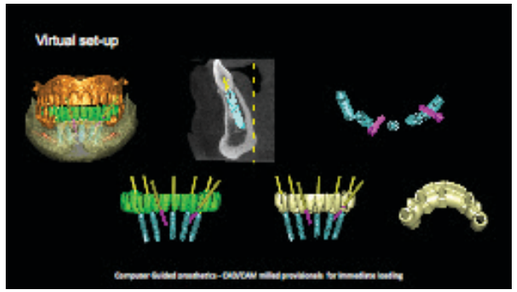

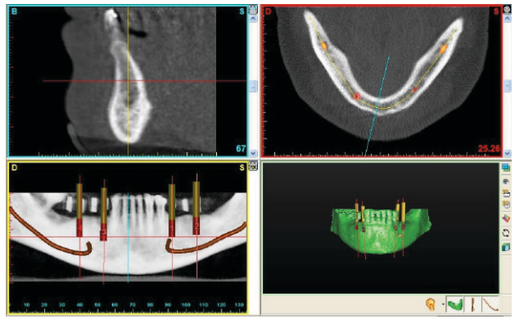

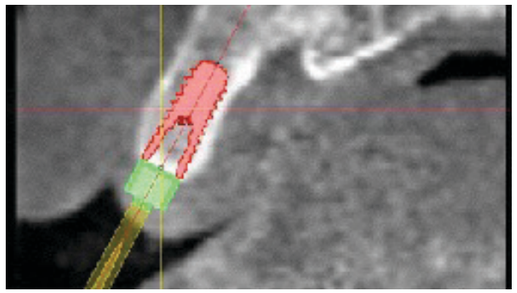

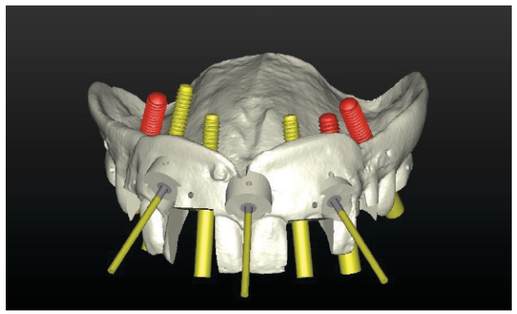

Dr. M. Gisotti

3° Incontro

13 e 14 LUGLIO

TECNICHE DI CHIRURGIA IMPLANTARE

VENERDÌ 13 LUGLIO (9-18)

Gestione dell'alveolo post-estrattivo, tecniche e materiali
Preservazione di Cresta, tecniche e materiali
Disegno dei lembi
Classificazione dei difetti ossei perimplantari
Tecniche rigenerative in caso di fenestrazioni e deiscenza perimplantari
Tecniche di incremento dei tessuti duri (GBR - Innesti a blocco)
Tecniche di incremento dei tessuti molli
Tecniche di prelievo connettivale
Alternative a tecniche di incremento osseo: impianti inclinati, ceramica rosa, cantilever, impianti corti .
Perimplantiti , come prevenirla , come trattarla

SABATO 14 LUGLIO (9-13)

Prova pratica di gestione lembi su modelli
Prova pratica di gestione di difetti perimplantari su modelli
Prova pratica di prelievo di connettivo dal Palato e dal Tuber
Prova pratica di varie tecniche di sutura
Live surgery

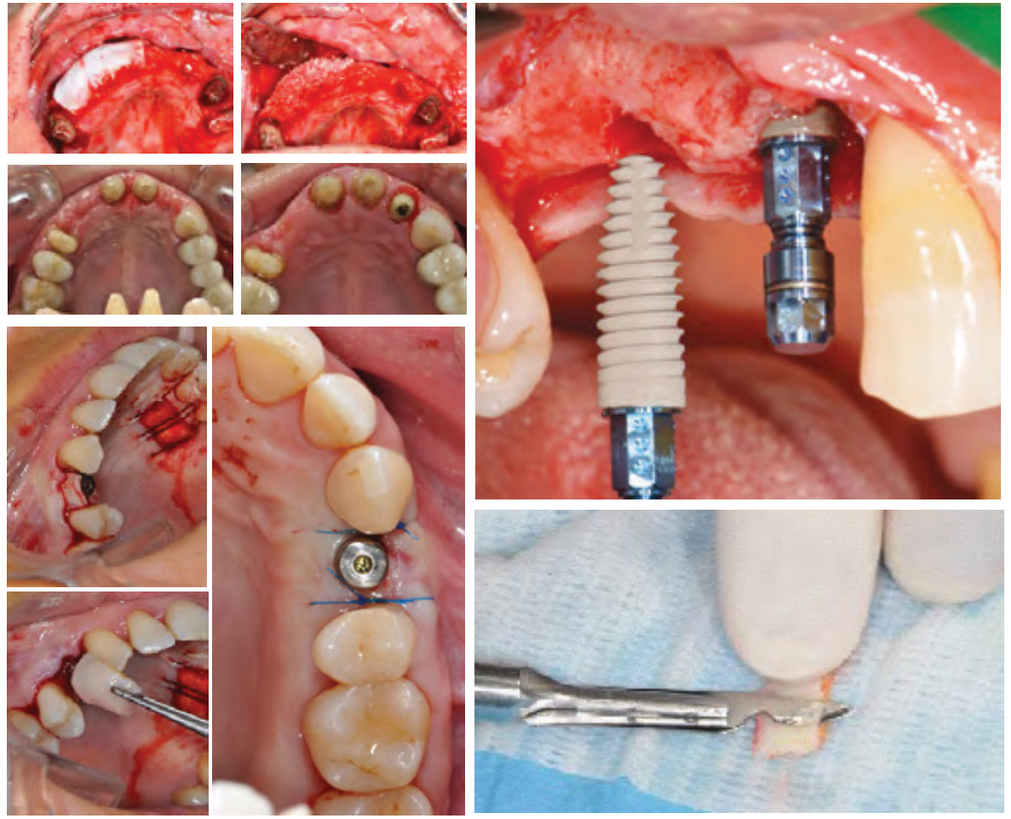

TECNICHE DI CHIRURGIA IMPLANTARE

13 -14 Luglio - 3° Incontro

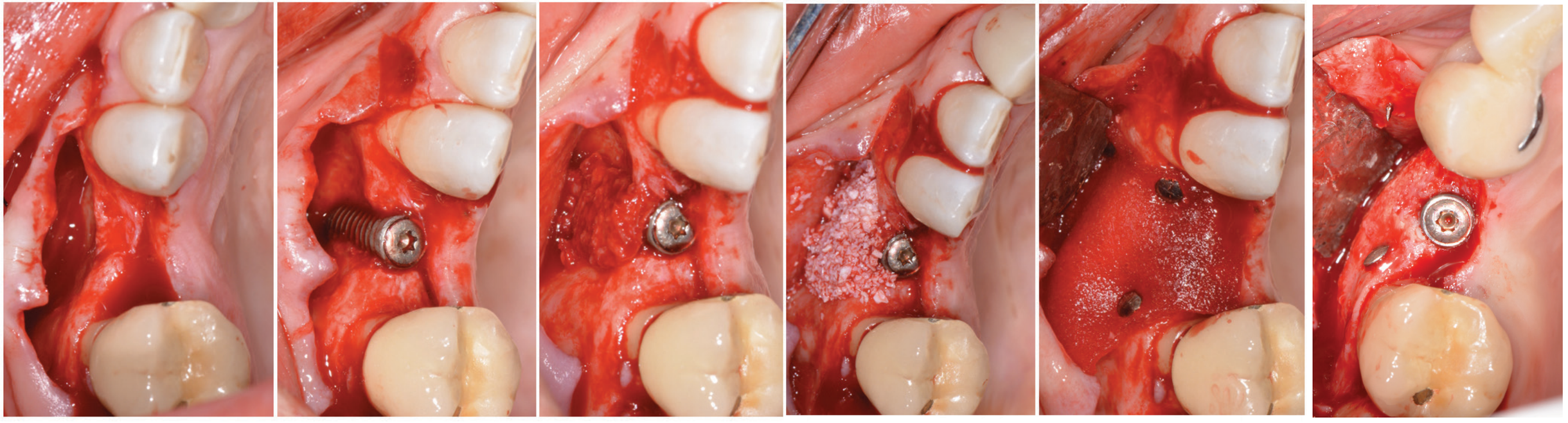

Dr. M. Gisotti

Dr. P. Scattarelli

4° Incontro

21 e 22 SETTEMBRE

IL PAZIENTE TOTALMENTE EDENTULO

VENERDÌ 21 SETTEMBRE (9-18)

Natural Fixed Bridge vs Hibrid Prostheses
Da All on 4 a All on 6
Descrizione step by step delle fasi chirurgiche con l'ausilio di filmati
Trattamento one-stage con protesi definitiva avvitata in metallo resina / composito/
Impronte post chirurgiche e trasferimento informazioni in laboratorio
Consegna del provvisorio, gestione occlusale
Pianificazione controlli periodici
Dal provvisorio al definitivo step by step
Gestione casi finalizzati con Protesi Monolitiche

SABATO 22 SETTEMBRE (9-13)

Prova pratica di Inserimento di Impianti su Modello
Prova pratica di Presa di Impronta postoperatoria
Live Surgery

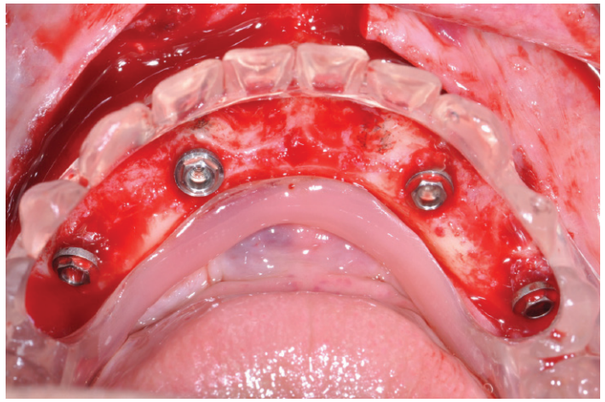

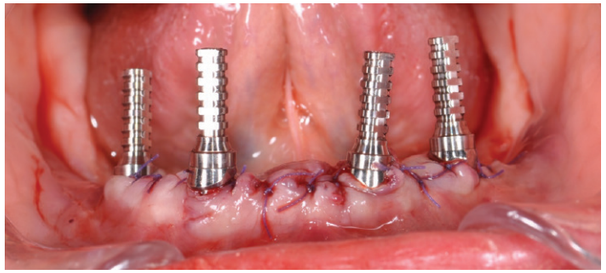

Dr. M. Gisotti

Dr. D. Lops

5° Incontro

19 e 20 OTTOBRE

IMPIANTI IN ZONA ESTETICA

VENERDÌ 19 OTTOBRE (9-18)

Classificazione delle edentulie in zona estetica
Design dei lembi
Preservazione dell'alveolo o postestrattivo - algoritmi decisionali
Tecniche di incremento tessuti duri e molli in area estetica
Tecniche di scopertura
Gestione del provvisorio
Nuovi materiali

SABATO 20 OTTOBRE (9-13)

Prova pratica di inserimento impianti in aree estetiche
Prova pratica di incremento tessuti
Prova pratica sulla gestione del provvisorio
Prova pratica sulle tecniche di impronta
Live Surgery

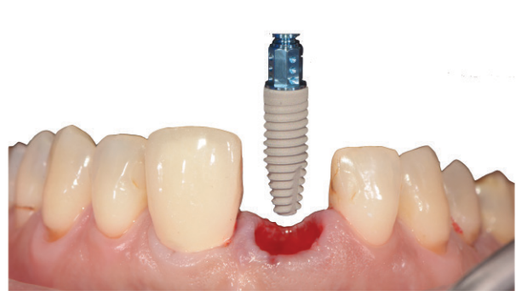

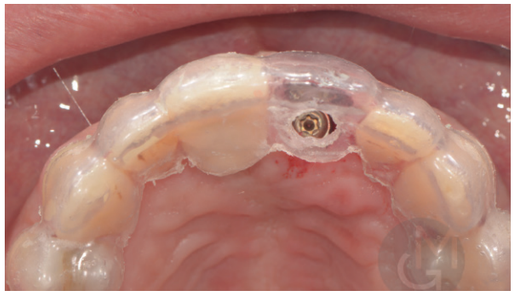

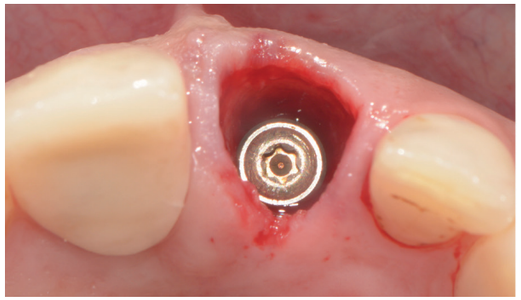

Dr. M. Invernizzi

Dr. M. Gisotti

6° Incontro

16 e 17 NOVEMBRE

RIALZO DEL SENO MASCELLARE

VENERDÌ 16 NOVREMBRE (9-18)

Indicazioni e Controindicazioni
Tecnica chirurgica Step By Step
Linee Guida di Collaborazione con ORL
Alternative al Rilazo seno: Impiantio corti , Angolati e Approccio Crestale
Gestione delle Complicanze Post-Chirurgiche : protocolli clinici e farmacologici

SABATO 17 NOVEMBRE (9-13)

Live Surgery su paziente
Discussione
Prova pratica su modello

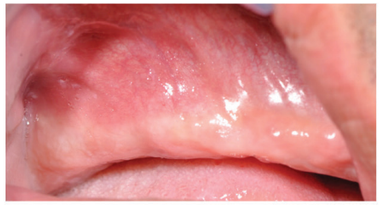

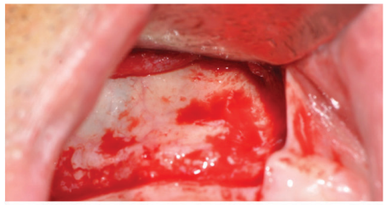

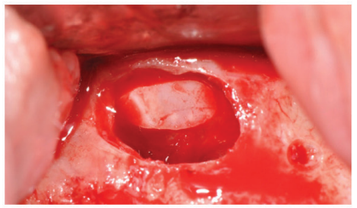

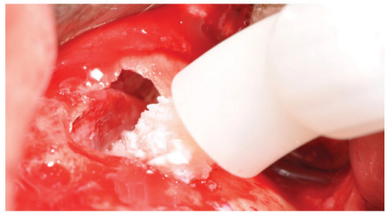

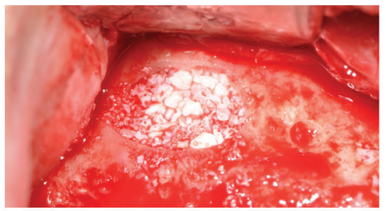

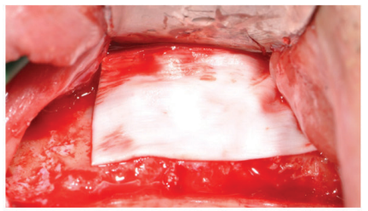

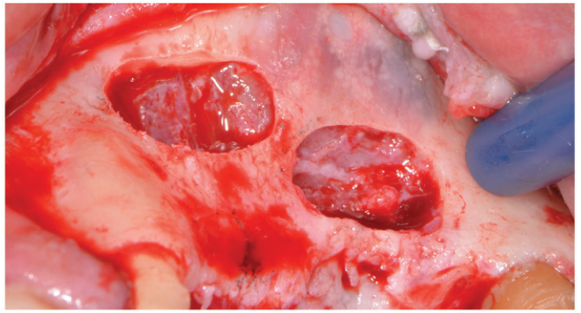

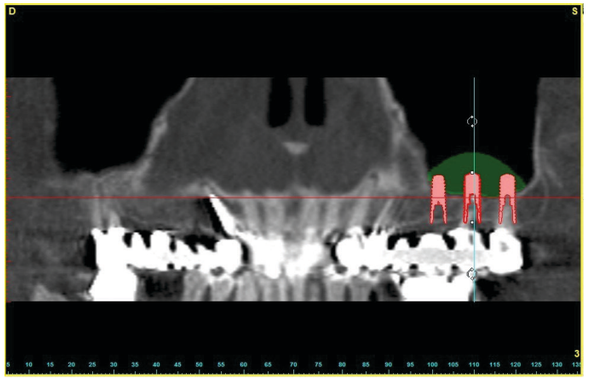

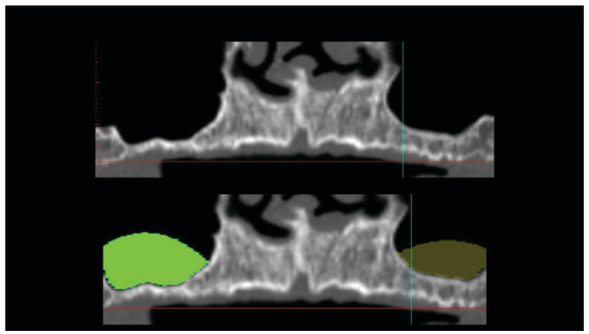

Dr. P. Scattarelli

Odt. P. Smaniotto

7° Incontro

30 NOVEMBRE
1 DICEMBRE

PROTESI IMPLANTO SUPPORTATA

VENERDÌ 30 NOVEMBRE (9-18) *

Tecniche di impronta su impianti: materiali e metodi
L'impronta del tragitto transmucoso: tecniche di customizzazione del transfert
Il rilievo dell'impronta: dal mono-elemento ai casi complessi
L'impronta digitale in implantologia
Il provvisorio su impianto e il condizionamento tissutale
Dal manufatto provvisorio a quello definitivo: componentistica e materiali
Cementazione vs Avvitata
Occlusione in protesi su impianti
Tecniche di laboratorio (Odt. Paolo Smaniotto)
Il trasferimento dei dati al laboratorio
La scelta del disegno protesico
La progettazione tradizionale e digitale
La scelta dei materiali: dal caso semplice al caso complesso

CENA DI FINE CORSO CON CONSEGNA ATTESTATI

***è suggerita la presenza del proprio odontotecnico**

SABATO 01 DICEMBRE (9-13)

Customizzazione del transfert da impronta e presa di impronta per impianto singolo su modello da esercitazione.
Presa dell'impronta e splintaggio di più impianti,su modello da esercitazione.

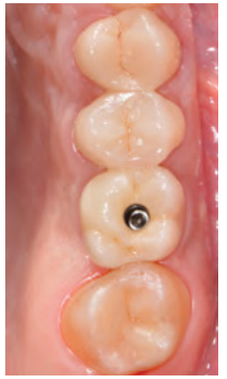

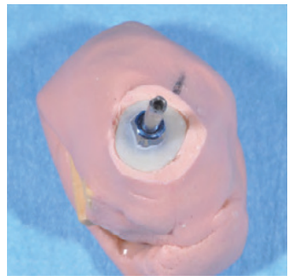

Dr. Mario GISOTTI

Relatore

Laurea in Odontoiatria e Protesi Dentaria. Perfeziona la propria formazione presso il reparto di Parodontologia della Clinica Odontostomatologica dell'Università D'Annunzio Chieti Pescara, dove dal 1999 al 2003 è interno.
Segue svariati corsi (molti annuali) in Italia e all'estero su argomenti di Parodontologia e Implantologia.
Dal 2006 frequenta con cadenza semestrale il reparto di Implantologia e Parodontologia della New York University, College of Dentistry 2010 consegue l'International Postgraduate in Implantologia.
Nel 2007 consegue il Master in Protesi Fissa presso l'Università federico II di Napoli.

È socio della SidP (Società Italiana di Parodontologia) dal 2003.
SOCIO ATTIVO SIO/AIO (Società Italiana di Implantologia Osteointegrata)
SOCIO ATTIVO DI&RA (Digital Implant & Restorative Academy)

Membro ITI dal 2010 (International Team for Implantology)
Esercita la professione limitatamente alla Parodontologia, Implantologia e Chirurgia Orale.
Relatore di numerosi Corsi e Congressi.

Dr. Paolo SCATTARELLI

Relatore

Laurea in Odontoiatria e Protesi Dentaria con il massimo dei voti e menzione di merito per il curriculum studiorum presso la Facoltà di Medicina e Chirurgia dell'Università degli Studi di Bari. Corso annuale Intensivo di Protesi del Dr. Mauro Fradeani, Master annuale di Protesi Fissa del Dr. Dario Castellani, al corso full immersion di Protesi Fissa del Dr. SamueleValerio Consulting Education dell'AIC (Accademia Italiana di Conservativa).
Autore di pubblicazioni scientifiche su riviste nazionali, relatore di diversi congressi.
Esercita la professione limitatamente alla Protesi- Implantoprotesi e Restaurativa.

Dr. Diego LOPS

Relatore

Laurea in Odontoiatria con il massimo dei voti, Tutor presso i reparti di Implantoprotesi e Paradontologia dellOspedale San Paolo (Milano). Dal 2003 collabora con l'editore internazionale Quintessence; Perfezionamento post-laurea presso l'Università Paris-VII di Parigi; Relatore in congressi Nazionali e Internazionali Fellow ITI, Socio Attivo SIO/IAO;
Socio attivo PEERS autore di 30 pubblicazioni internazionali sul tema della riabilitazione proteica su impianti.

Dr. Matteo INVERNIZZI

Relatore

Laurea in Odontoiatria a pieni voti, dal 2005 assistente chirurgo e tutor presso il Lake Como Institute, dal 2007 tutor presso il corso su cadavere università V di Parigi (Dr. Testori)
Active Member EAO (European Association for Osteointegration)
Socio attivo SICOI/AIO;
Relatore in corsi e congressi Nazionali ed Internazionali; Autore di numerosi articoli scientifici in Implantologia e Parodontologia.

Odt. Paolo SMANIOTTO

Relatore

Odontotecnico diplomato nel 1977, nel 1978 consegue la maturità professionale a pieni voti presso l'Istituto Superiore Arti Sanitarie " E. Bernardi " di Padova (Prof. Francesco Simionato).
Titolare di Laboratorio dal 1981 a Bassano del Grappa.
Dal '83 al '92 si specializza attraverso stage presso i migliori maestri dell'odontotecnica europea.
Nel biennio '94-'96 frequenta la Scuola di Porta Mascarella – Bologna,
Socio Fondatore A.N.T.L.O Veneto, già responsabile culturale è Docente ANTLO FORMAZIONE dal 1988
Socio Attivo AIOP, nel biennio 2009- 2010 è dirigente della sezione odontotecnica dell' Accademia Italiana di Odontoiatria Protesica, nel biennio 2010-2012 è membro della Commissione Accettazione Soci Attivi A.I.O.P.
Membro Dental Excellence (International Laboratory Group – Zurich - CH).
L' E.D.A (European Dental Association) nel 2007 gli conferisce il titolo di Odontotecnico Specialista in Protesi Fissa e su Impianti.
E' membro del comitato scientifico di importanti riviste internazionali specializzate.
Titolare di n°3 brevetti internazionali relativi a dispositivi implantari e protesici.
Invited Speakers alla N.Y.U New. York University College of Dentistry C.D.E Graduates biennio 2007-2008.
Dal 2008 è Docente in master di perfezionamento post-universitario dell'Università di Modena e Reggio Emilia.
Nel 2010 Riceve dal Presidente della Repubblica Italiana On. Giorgio Napolitano una Medaglia di Merito.
Dal 2013 è Docente Esercitatore a.c in Materiali Dentali e Tecnologie Protesiche al Corso di Laurea Magistrale in Odontoiatria e Protesi Dentaria dell'Università di Modena e Reggio Emilia (Prof. U. Consolo).
Dal 2014 è Professore a.c di Tecnologie Protesiche di Laboratorio al Corso di Laurea Magistrale in Odontoiatria e Protesi Dentaria dell'Università Vita – Salute San Raffaele di Milano (Prof. E. Gherlone)
Autore di 63 pubblicazioni scientifiche, è co–autore di 6 testi in ambito protesico e implanto-protesico.
E' autore del testo Estetica e Tecnica dei nuovi materiali . Ed. TeamWork Media .Brescia – 2008 - tradotto anche in lingua inglese e tedesca.

Dental Corsi
Residenziale e FAD

Quota di partecipazione & Pagamento

La quota di adesione è di € 3800,00 + IVA ed include la partecipazione al corso e attività di IMPLANTOPROTESI.

Convenzioni

Per tutti gli associati ad Enti e Associazioni convenzionate, nonchè per tutti i laureati nel triennio 2014/2017 la quota di partecipazione al corso è di € 3500 + IVA.

È possibile pagare con Bonifico Bancario a favore di:
Dental Campus srl
UBI BANCA
IBAN: IT56R0311137350000000001291
Causale: corso implantologia Dr. Gisotti 2018

Conferma partecipazione

E' necessario il versamento di una caparra di €500,00 al momento dell'iscrizione.
La restante parte verrà versata durante i primi tre incontri previsti dal programma.

Modalità di iscrizione

www iscriviti sul sito
thinkperioandimplant.it

Fotografa la scheda compilata
e manda la foto tramite whatsapp
al 392.94.95.877

COMPILA I CAMPI DEL MODULO

Si prega di compilare il form scrivendo in stampatello maiuscolo e leggibile.
La mancata compilazione dei campi contrassegnati da * comporterà il non corretto inserimento dei dati ai fini ECM. La segreteria organizzativa declina pertanto ogni responsabilità.

Dati anagrafici

Nome _____ Cognome _____

Cellulare _____ E-mail _____

Indirizzo / Studio fatturazione _____

Città _____ Prov. _____ P.iva _____

Codice fiscale _____

☐ Privacy

Ai sensi e per gli effetti degli Art. 13 e 23 del D.LGS n. 196/2003, con il presente modulo autorizzo la Segreteria Organizzativa Dental Campus all'utilizzo dei miei dati personali per le finalità legate al presente corso, per le future comunicazioni relative a corsi simili e altre iniziative in programma, nonchè all'uso di foto e video che ritraggono la mia persona e registrate o scattate durante il corso stesso. Dati AnagraficiFirmaPrivacyDesidero avere supporto per viaggio e alloggio Cognome* Cellulare E-Mail Indirizzo Studio/Fatturazione *Città *Prov.*P.IVA*Nome*Codice Fiscale*

☐ Desidero avere supporto per viaggio ed alloggio

Data _____ Firma _____

e dopo il corso...

c'è la COMMUNITY

Al momento dell'iscrizione si viene iscritti alla community on-line del Dr. Mario Gisotti in cui si potrà condividere con il relatore e con gli altri partecipanti casi clinici e quesiti... il tutto anche oltre il periodo del corso.

Main partner

Geistlich Biomaterials

si ringrazia per il contributo incondizionato

straumann simply doing more

NIKE strumenti chirurgici odontoiatrici

OMNI Disposable Medical Devices

#THINKPERIO&IMPLANT

Dental Corsi
Residenziale e FAD

WEBLABPRO.IT